

UITNODIGING

Scholingsbijeenkomst 'Kruip in de huid van...'

De NVDA organiseert in samenwerking met Pathologie Friesland een scholingsbijeenkomst over huiddiagnostiek.

Ben jij ook nieuwsgierig naar wat er precies met een huidbiopsie gebeurt nadat deze is opgestuurd voor onderzoek? Of wat er gebeurt als je een patiënt doorstuurt naar de dermatoloog? Kom dan naar onze scholingsbijeenkomst over huiddiagnostiek. In deze bijeenkomst geven we jullie een kijkje in de wereld van de huiddiagnostiek. Ook huisartsen zijn van harte welkom!

Wanneer en waar?

Dinsdag 21 maart 17.00 – 21.15 Leeuwarden, Pathologie Friesland

Programma

- 17.00-18.00: Inloop en ontvangst met broodjes
- Welkom
- 'Kruip in de huid van...': de dermatoloog en triage (Dhr. R.M.Vodegel - dermatoloog)
- Bedrijfsfilm Pathologie Friesland
- Rondleiding bij Pathologie Friesland
- 'Kruip in de huid van...': de patholoog en huiddiagnostiek (Mw. J.J.C. van der Meij – klinisch patholoog)
- Presentatie Immunohistologie (door analist IHC)
- Presentatie Cytologie (door analist Cytologie)
- Afsluiting

Kosten

Er zijn geen kosten verbonden aan deze scholingsbijeenkomst.

Aanmelden

Aanmelden is verplicht. Graag ontvangen we uiterlijk **10 maart** je aanmelding via de mail: nvdafriesland@hotmail.com. Vermeld bij aanmelding: naam, adres, woonplaats en e-mail. Na ontvangst van je aanmelding ontvang je een bevestiging.

Contact

NVDA Regio Friesland, mail: nvdafriesland@hotmail.com



Pathologie Friesland
Jelsumerstraat 6a
Postbus 3305
8901 DH Leeuwarden
T 058 293 93 93
pathologie@pathologiefriesland.nl
www.pathologiefriesland.nl

Nieuwsflits is een uitgave van Pathologie Friesland.

Niets uit deze uitgave mag worden vermenigvuldigd en/of openbaar gemaakt worden zonder schriftelijke toestemming van Pathologie Friesland.

Eindredactie:
A.A. Nawijn, manager Front Office
L.Vlaskamp, stafmedewerker Front Office

Concept, ontwerp en uitvoering:
BootsmaDesign

Fotografie:
Henri Vos, Hollandse Hoogte

Uitgifte:
februari 2017

COLOFON

“Een moedervlek die ik altijd al had, begint zo nu en dan te bloeden, kan dokter ernaar kijken?”

Alles voor de diagnose

Huiddiagnostiek

In de vorige uitgave van onze Nieuwsflits kondigden wij reeds aan nader in te zullen gaan op de huiddiagnostiek. Zoals u weet, is het nemen van een (stans)biopt uitermate geschikt om te differentiëren tussen verschillende soorten huidaandoeningen, zodat u gericht kunt behandelen. Pathologisch onderzoek is een samenspel tussen de clinicus en de patholoog; om het rendement van uw PA-inzendingen te optimaliseren, volgen hieronder enkele do's & don'ts, geïllustreerd aan de hand van het onderwerp “de atypische moedervlek”.

Het verstrekken op het aanvraagformulier van de relevante klinische informatie en uw eigen klinische differentiaaldiagnose, is onontbeerlijk voor een betrouwbare uitslag. Om een voorbeeld te noemen: wanneer u als huisarts een moedervlek instuurt voor histologisch onderzoek, betreft het in de meeste gevallen een goedaardige naevus naevocellularis. Echter in sommige gevallen heeft de moedervlek atypische histologische kenmerken, waarbij de klinische informatie cruciaal is voor de uitslag (melanoom of niet). Als de atypische moedervlek namelijk veelvuldig getraumatiseerd of eerder geshaved is, kan het histologisch beeld sprekend lijken op een melanoom,

terwijl het in werkelijkheid een goedaardige moedervlek (naevus recurrens) kan betreffen.

Belangrijk om te weten is, dat het sterk wordt aangeraden om een klinisch atypische moedervlek niet te bioteren, maar om deze geheel te excideren. Om de diagnose melanoom met zekerheid te kunnen stellen, is het in de meeste gevallen namelijk nodig om de gehele laesie te beoordelen. Één van de redenen: melanomen kunnen voorkomen in en rondom goedaardige moedervlekken. Als u in zo'n geval de laesie biopteert, kan dat zorgen voor een vals-negatieve uitslag.

>> lees verder op pagina 02

Verstrekken
huidstansen

Pathologie Friesland verzorgt sinds jaar en dag de diagnostiek van huidziekten voor huisartsen en huidartsen.

Om u te ondersteunen bij het maken van huidbiopten gaat Pathologie Friesland huidstansen verstrekken. De stansen hebben een diameter van 4 millimeter en zijn voor eenmalig gebruik. De huidstansen zijn toegevoegd aan het pakket voor huidbiopten die te bestellen is via het bestelformulier op onze website: www.pathologiefriesland.nl.

INHOUD

- PAG 01** Huiddiagnostiek
- Verstrekken huidstansen
- PAG 02** Huiddiagnostiek
- Onder de loep
- PAG 03** Urinecytologie
- Eerstelijns pathologen
- PAG 04** Scholingsbijeenkomst

HUIDDIAGNOSTIEK



vervolg huiddiagnostiek

Voor een betrouwbare diagnose is het eveneens noodzakelijk dat het preparaat ons laboratorium in goede staat bereikt. O.a. knijpartefacten zorgen voor een bemoeilijkte beoordeling van de architectuur en cytonucleaire details. De beoordeling van deze beide aspecten is cruciaal in de beoordeling van een moedervlek.

Bij Pathologie Friesland hebben wij met 3 huidpathologen ruime ervaring in de huidpathologie. Wij staan u graag te woord als u vragen heeft betreffende het pathologisch onderzoek.

Roy Jurhill,
klinisch patholoog

Koeriersdienst Pathologie Friesland

Pathologie Friesland heeft (samen met Izore) een eigen koeriersdienst en komt dagelijks (of op verzoek) bij uw huisartsenpraktijk langs om patiëntmateriaal op te halen.

U kunt uw huidbiopten, maar ook uw medische indicatie uitstrijken en urinecytologie bij dit transport aanleveren.

BVO CERVIXCARCINOOM

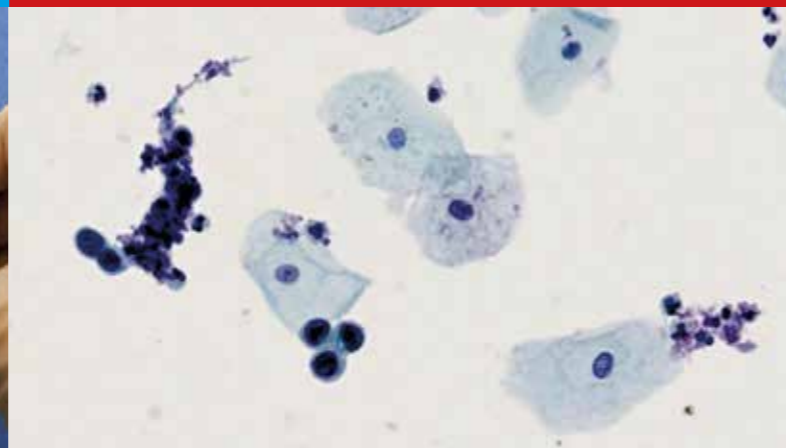

BVO cervixcarcinoom 'nieuwe stijl'

In januari van dit jaar is het BVO cervixcarcinoom volgens de nieuwe richtlijnen van start gegaan.

De belangrijkste wijziging ten opzichte van BVO 'oude stijl' is dat de cervixuitstrijk eerst getest wordt op HrHPV. Cytologisch onderzoek wordt alleen dan uitgevoerd als de HrHPV test positief is. Uitzondering op deze regel vormt de groep vrouwen die met specifieke gynaecologische klachten bij de huisarts komt of bij wie tijdens het speculumonderzoek afwijkingen aan de portio worden gezien. De huisarts mag dan vanwege deze medische indicatie direct een cervixuitstrijkje insturen voor cytologisch onderzoek. Bij de uitslag PAP2/3a1 moet conform de nieuwe richtlijnen aansluitend -op hetzelfde materiaal- een HrHPV test worden verricht. Het is echter belangrijk te weten dat de kosten van deze test voor rekening (eigen risico) van de vrouw komen. Dit geldt ook wanneer eerst een HrHPV test wordt aangevraagd in plaats van cytologisch onderzoek. Samenvattend, een HrHPV test op een cervixuitstrijk vanwege medische indicatie –dus aangevraagd buiten het BVO- komt voor rekening van de vrouw! Een andere wijziging heeft betrekking op de uitslag PAP0 vanwege het ontbreken van endocervicale cellen. Conform de nieuwe richtlijnen wordt de formulering volgens KOPAC nu 86 I 2. De uitslag is dan **PAPI**, met de toegevoegde opmerking dat endocervicale cellen ontbreken! Zeker bij cervixuitstrijken vanwege medische indicatie is het belangrijk te beseffen dat het celmateriaal bij deze uitslag niet representatief kan zijn en de uitstrijk herhaald moet worden. Voor meer informatie omtrent de nieuwe richtlijnen voor cervixcytologie kunt u terecht op de website: www.oncoline.nl

URINECYTOLOGIE



Paris-systeem

Per januari 2017 wordt bij de screening van urinecytologie gebruik gemaakt van het Paris system for reporting urinary cytology. Het Paris-systeem is bedacht door cytopathologen gespecialiseerd in uropathologie. Reden hiervan is om meer eenheid en duidelijkheid te creëren in de diagnostiek.

Het Paris-systeem betreft een gestandaardiseerde manier van beoordelen en verslaan urinecytologie. Met behulp van omschreven criteria wordt in de eerste plaats beoordeeld of de urine van voldoende kwaliteit is voor beoordeling. Vervolgens worden de afwijkingen volgens vaste criteria beoordeeld.

Voor u als huisarts betekent dit dat wij vanaf heden voor urinecytologie **minimaal 30 ml verse urine** willen ontvangen in een Sarstedt®buis. U hoeft hier dus geen alcohol meer aan toe te voegen.

Brochure urinecytologie

Er is door Pathologie Friesland onlangs een brochure uitgegeven over urinecytologie. Deze brochure is opgesteld voor huisartsen, maar zou ook voor de patiënt gebruikt kunnen worden. In de brochure staat meer informatie over urinecytologie. Wat het inhoudt, bij welke klachten het verstandig is om urinecytologie te doen, etc. U ontvangt binnenkort een exemplaar van de brochure.

EERSTELIJNS PATHOLOGEN



Aanspreekpunten eerstelijns

Momenteel zijn er bij Pathologie Friesland twee pathologen die aanspreekpunt zijn voor de eerstelijns.

Dit zijn klinisch pathologen Jacqueline van der Meij en Sophie Dijkhuizen. Voor medisch inhoudelijke zaken omtrent eerstelijns diagnostiek zijn zij het aanspreekpunt. Dus mocht u hier vragen over hebben of meer informatie willen, dan kunt u bij deze pathologen terecht.

NZa-tarieven 1e lijn diagnostiek 2017

Pathologie Friesland heeft voor 2017 met de zorgverzekeraars een overeenkomst afgesloten. De werkelijke tarieven kunnen per zorgverzekeraar verschillen en liggen soms iets lager dan de genoemde maximum tarieven.

Verrichtingen code	Omschrijving	NZa max 1-1-2017
050513	Eenvoudige moleculaire diagnostiek bepalingen op coupes met weefsel en/of cellen i.v.m. frequent aangevraagde bepalingen op de aanwezigheid van HPV	€ 119,27
050516	Eenvoudig biopt, eenvoudige cytologie	€ 59,36
050517	Biopt, matig complexe cytologie	€ 118,13
050518	Naaldbiopt, complexe cytologische punctie	€ 151,23